

令和8年度

東京消防庁

職員Ⅲ類

(事務・技術)

採用試験案内



ちがいを強さに変えていく。

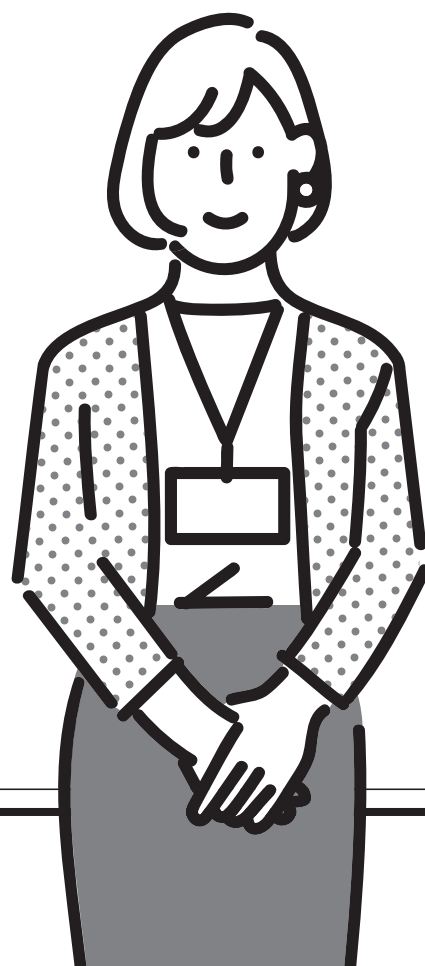

# 01 採用職種、主な職務内容及び採用予定者数

採用職種	主な職務内容の例	採用予定者数
事務	<ul style="list-style-type: none"><li>・ 施策の企画、立案及び執行・ICT、DX関連業務</li><li>・ 都民生活の安全確保及び建物の安全対策指導</li><li>・ 職員の福利厚生に関する業務</li></ul>	2名
建築	<ul style="list-style-type: none"><li>・ 建築物に関する法令及び技術基準指導</li><li>・ 庁内施設の建築計画等に関する業務</li><li>・ 危険物貯蔵タンク等の構造に関する検討や運用基準の策定</li></ul>	

もっと詳しく



# 02 受験資格

## 受験資格

次の1～3の要件をすべて満たす人が受験できます。

- 1 2005年4月2日から2009年4月1日までに生まれた人  
※ 学歴は問いません。
- 2 次のいずれにも該当しない人
  - ① 日本国籍を有しない人
  - ② 地方公務員法第16条の欠格条項に該当する人※ 民法の一部を改正する法律(平成11年法律第149号)附則第3条第3項の規定により従前の例によることとされる準禁治産者は受験できません。
- 3 活字印刷文による出題に対応できる人

# 03 申込み方法

申込みはこちら



チュートリアル動画



採用情報サイト登録編



受験申込編

ホームページアドレス <https://www.tfd.metro.tokyo.lg.jp/bsy/index.html>

東京消防庁ホームページの「採用案内」から「採用試験インターネット申込み・採用情報サイト」へアクセスし、ログイン後、利用上の注意事項等をよく確認の上、申込み期間内に画面の指示に従って申込みをしてください。

## 04 採用試験日程

申込み期間	令和8年7月2日(木)午前10時00分から 令和8年8月6日(木)午後 5時00分まで
第1次試験 実施日 実施会場	令和8年9月13日(日) 東京
第1次試験 合格発表日	令和8年10月2日(金)
第2次試験 実施日 実施会場	令和8年10月9日(金) 東京
最終合格発表日	令和8年11月17日(火)

※ 集合時間、試験会場、持ち物等の詳細は、申込者に別途お伝えします。

# 05 試験方法

## 1 第1次試験

科目	試験区分	内容	
教養試験	事務 建築	<p>一般教養について、高校卒業程度の五肢択一式の試験を行います。 出題分野の内容はおおむね次のとおりです。</p>	<p>過去問は こちら</p> 
		<p>知能分野：文章理解、英文理解、判断推理、 数的処理、資料解釈、空間概念</p> <p>-----</p> <p>知識分野：人文科学(歴史、地理) 社会科学(政治、経済) 自然科学(物理、化学、生物、地学) 生活常識</p>	<p>45題必須解答</p> <p>知能分野：28題必須解答 知識分野：17題必須解答</p> <p>2時間</p>
専門試験	事務	なし	
	建築	<p>建築構造、建築材料、建築計画(都市計画を含む)、 構造力学、建築史、建築施工、建築法規、建築設備</p>	<p>6題中4題 選択解答</p> <p>1時間</p>
適性検査 (性格検査)	事務 建築	消防職員としての適性について検査します。	
作文試験	事務	課題式(600字以上800字程度)	<p>1題</p> <p>1時間</p>
	建築	なし	

次に該当する人は、第1次試験を拡大文字の試験問題又はパソコンにより受験できます。

希望する場合は、申込み時に希望する受験方法を選択してください。

該当者	受験方法
視覚に障害があり、 身体障害者手帳等を提示できる人	拡大文字の試験問題による解答
身体障害者手帳の交付を受けており、上肢障害又は言語及び 上肢重複障害を有し、その障害の程度が1級又は2級の人 (文字を書くことが困難な人に限る。)	パソコンによる解答

※ 試験会場準備のため、拡大文字の試験問題又はパソコンによる受験を希望する方、聴覚に障害がある方及び車椅子を使用する方は申込みの前に必ず人事部人事課採用係に連絡してください。

## 2 第2次試験

科目	内容
口述試験	個人面接を行います。

## 06 合格発表及び合否通知

合格発表	東京消防庁ホームページに掲載						
合否通知 (すべての科目を受験した人のみに通知します。)	<ul style="list-style-type: none"><li>採用情報サイトのマイページに掲載</li><li>不合格者のみ以下の内容を掲載</li></ul> <table border="0"><tbody><tr><td><b>01</b> 第1次試験不合格者</td><td>▶</td><td>得点、受験者数、合格者数、順位</td></tr><tr><td><b>02</b> 第2次試験不合格者</td><td>▶</td><td>第2次試験の受験者数、最終合格者数、順位</td></tr></tbody></table>	<b>01</b> 第1次試験不合格者	▶	得点、受験者数、合格者数、順位	<b>02</b> 第2次試験不合格者	▶	第2次試験の受験者数、最終合格者数、順位
<b>01</b> 第1次試験不合格者	▶	得点、受験者数、合格者数、順位					
<b>02</b> 第2次試験不合格者	▶	第2次試験の受験者数、最終合格者数、順位					

## 07 採用及び給与

採用

最終合格者は手続き完了後、採用候補者名簿に記載されます。その後、意向聴取、受験資格の確認等を行い、その結果に基づき採用者を内定します。

原則として令和9年4月1日以降、欠員に応じて採用されます。

※ 採用情報サイトのマイページにて、合格通知のダウンロードや手続きが必要となります。

※ 採用時期は、最大3年まで延期することができます（主な延期の理由：勤務先都合、進学、介護、出産等）。詳細は人事部人事課採用係にお問い合わせください。

※ 技術系職員（土木・建築・機械・電気）向けの奨学金返還支援制度があります。詳細は右のQRコードを読み取り確認してください。



給与

初任給

約240,300円

前年よりアップしました

※ この初任給は、令和8年1月1日現在の給料月額に、地域手当を加えたものです。なお、給与改定があった場合は、その定めるところによります。

※ 上記のほか、扶養手当、住居手当、通勤手当、期末・勤勉手当等の制度があります。

※ 学歴、職歴等に応じて、一定の基準により加算される場合があります。

## 08 注意事項

試験全般について

- ・ 災害等により試験日が変更になる場合があります。その場合は、採用情報サイトのマイページのレター等でお知らせします。
- ・ 申込み者側の機器及び通信に関するトラブルについては、一切責任を負いません。また、使用機器に関する問合せには応じていません。
- ・ 試験内容及び合否に関する問合せには応じていません。
- ・ 試験の過程で受験資格がないことが明らかになった場合は、その後の試験を受験することができません。
- ・ 最終合格後に受験資格がないことが明らかになった場合は、採用されないことがあります。

試験方法について

- ・ 第1次試験では、教養試験の成績が一定点に達しない場合は、専門試験、作文試験の採点を行いません。
- ・ 第1次試験の合格者は、全科目の総合成績により決定しますが、いずれかの科目の成績が一定基準に達しない場合は、不合格となります。
- ・ 申込み時の申告がない場合は、拡大文字の試験問題又はパソコンによる受験はできません。
- ・ 第2次試験は、第1次試験の合格者に対して行い、最終合格については、第1次試験、第2次試験及び受験資格の確認結果を総合的に判定して決定します。



## 今年度からここが変わりました！

事務区分の作文試験を600字以上800字程度、1時間で実施することとしました。  
(昨年度までは600字以上1,000字程度、1時間20分で実施)

技術系職員向けの奨学金返還支援制度を利用できるようになりました。

※ 試験案内の本文等をご確認ください。

MEMO

# 東京消防庁

TOKYO FIRE DEPT.

人事部人事課採用係 採用フリーダイヤル：0120-119-882（平日の午前8時30分から午後5時15分まで）

TEL：03-3212-2111（代表） 〒100-8119 東京都千代田区大手町1-3-5

ホームページ



採用情報サイト



X(旧Twitter)



Facebook



よくある質問  
(FAQ)



リサイクル適性<sup>Ⓐ</sup>

この印刷物は、印刷用の紙へ  
リサイクルできます。  
石油系溶剤を含まない  
インキを使用しています。